



MINISTERO DELLE FINANZE
DIREZIONE GENERALE DEL CATASTO E DEI SERVIZI TECNICI ERARIALI

ACCERTAMENTO GENERALE DELLA PROPRIETA' IMMOBILIARE URBANA
(R. DECRETO LEGGE 13 APRILE 1939-XVII N°652)

Planimetria degli immobili urbani denunciati con la Scheda N° 5685075
Comune Sorano
Via della Sparna N° 6
Orta^m Loli Piero fu Luigi
si segnare cognome, nome, paternità del solo primo intestatario

ACCERTAMENTO 2022

ACCERTAMENTO GENERALE DELLA PROPRIETA' IMMOBILIARE URBANA

(R.D.L. 13 aprile 1939-XVII, n. 652)

COMUNE

di Sorano

Talloncino di riscontro DELLA

SCHEDA NUMERO

5685075

AVVERTENZA: Il presente talloncino deve essere incollato a cura del dichiarante sulla planimetria (riprodurre la unità immobiliare denunciata con la presente scheda) da presentare al sensi dell'articolo 7 del R. D. L. 13 aprile 1939-XVII, n. 652.

I. Piano

Piano I.

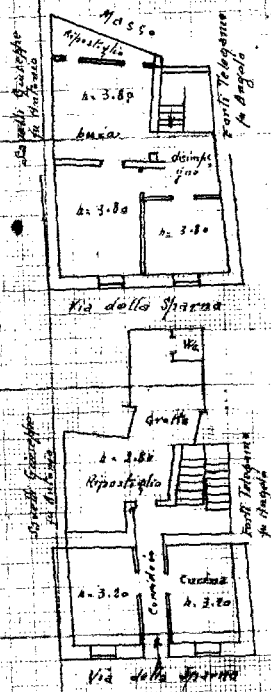

ORIENTAMENTO



SCALA n° 1:300

Compilata da

Geometra Pietro Bonasera

(Titolo, nome e cognome del tecnico)

Inscritto all'Albo de Geometri della Provincia di Grosseto

Data 21 Gennaio 1940 Firma



Ultima planimetria in atti

Catasto dei Fabbricati - Situazione al 26/10/2022 - Comune di SORANO(1841) - < Foglio 120 - Particella 158 - Subalterno 2 >
Via DELLA SPARNA Piano T - 1



MINISTERO DELLE FINANZE
DIREZIONE GENERALE DEL CATASTO E DEI SERVIZI TECNICI ERARIALI

ACCERTAMENTO GENERALE DELLA PROPRIETA' IMMOBILIARE URBANA
(R. DECRETO LEGGE 13 APRILE 1939 - XVII N. 652)

Planimetria degli immobili urbani denunciati con la Scheda N° 5685074

Comune SORANO

Ditta ^{III} Toli Piero fu Luigi

Via della Sparna

III. Segnare cognome, nome, paternita' del solo primo intestatario

ACCERTAMENTO GENERALE DELLA
PROPRIETA' IMMOBILIARE URBANA

(R. D. L. 13 aprile 1939 - XVII, n. 652)

COMUNE

di Sorano

Talloncino di riscontro
DELLA

SCHEDA NUMERO

5685074

AVVERTENZA: Il presente talloncino deve essere incollato a cura del dichiarante sulla planimetria (riproducendo la unita immobiliare denunciata con la presente scheda) da presentare ai sensi dell'articolo 7 del R. D. L. 13 aprile 1939 - XVII, n. 652.

Piano I



Via della Sparna

ORIENTAMENTO



SCALA di 1:200

Compilata da:

Geom. Pietro Sparsa
(Titolo, nome e cognome del tecnico)

Iscritto all'Albo de Geometri
della Provincia di Quasaro

Data 21 Gennaio 1939 Firma Pietro Sparsa

ALLUVIONATA



Ultima planimetria in atti