

MODULARIO
F. rig. rend. 487



MINISTERO DELLE FINANZE
DIPARTIMENTO DEL TERRITORIO
CATASTO EDILIZIO URBANO (RDL 13-4-1939, n. 652)

MOD. BN (CEU)
LIRE
500

Planimetria di u.i.u. in Comune di SORANO-SORANA via DEL DUOMO civ. 29

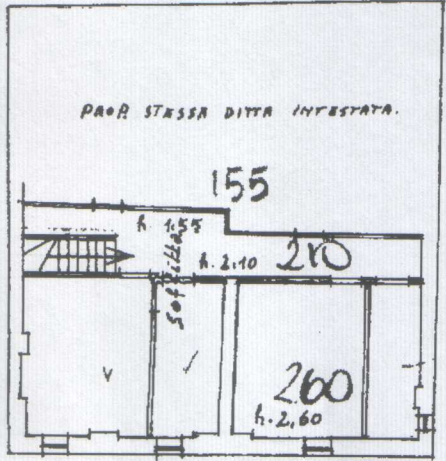

PIANO SECONDO
(soffitta)

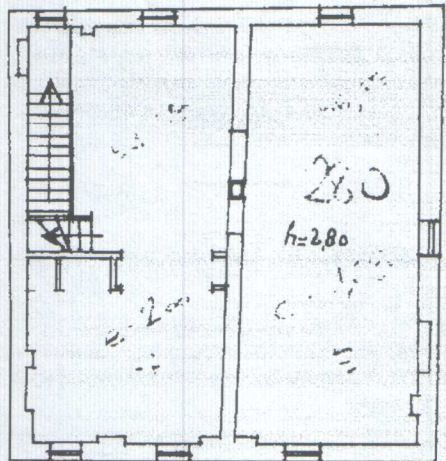

PIANO PRIMO

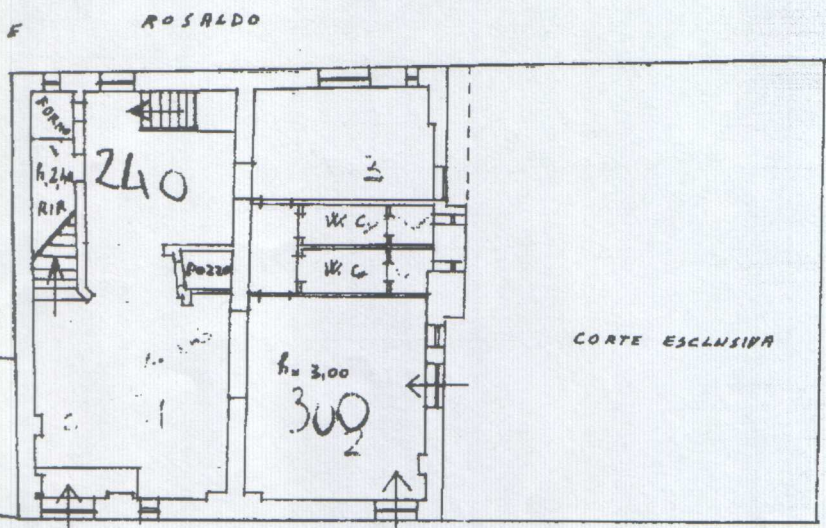

PIANO TERRA



PIANO PRIMO SOTTOTERRA

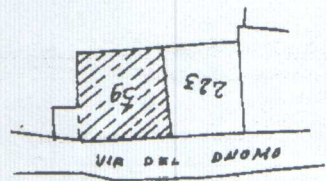

ORIENTAMENTO



SCALA DI 1:200

Subalterno: 2 >
Foglio: 158 - Particella: 5
Comune di SORANO (841) - < Foglio: 158 - Particella: 5
Catasto dei Fabbricati - Situazione al 17/03/2022 - Comune di SORANO (841) - < Foglio: 158 - Particella: 5
VIA DEL DUOMO n. 47 piano: S1-T-1-2;

Ultima planimetria in atti
Dichiarazione di N.C.
Denuncia di variazione
Data presentazione: 12/09/1995 - Data: 17/03/2022 - n. T185075 - Richiedente: FRNLTZ93M47G088P
Totale superficie catastale di acquisizione: 414,29 (0,29) Formate stampa richiesto: A4(210x297)
F. 158
n. 59 sub. 2
n. 225

Compilata dal Geometra Biagi Riccardo
(Titolo, cognome e nome)
della provincia di Grosseto
data 28/8/1995 Firma Biagi Riccardo

RISERVATO ALL'UFFICIO