

47 NUOVO CATASTO EDILIZIO URBANO

Lire 150

(R. DECRETO-LEGGE 12 APRILE 1938, N. 412)

dimetria dell'immobile situato nel Comune di SORANO - MONTE BUONO LOC. "CASA TORI" ex. (S. M.)
to LIUZZI PATRIZIA nata a TRIVERO il 8/2/1956 PROPRIETARIA PER 1/2; RISULEO ANTONIO nat. a
segnata alla dichiarazione presentata all'Ufficio Tecnico Erariale di GROSSETO
MA il 1/1/1954 PROPRIETARIO PER 1/2

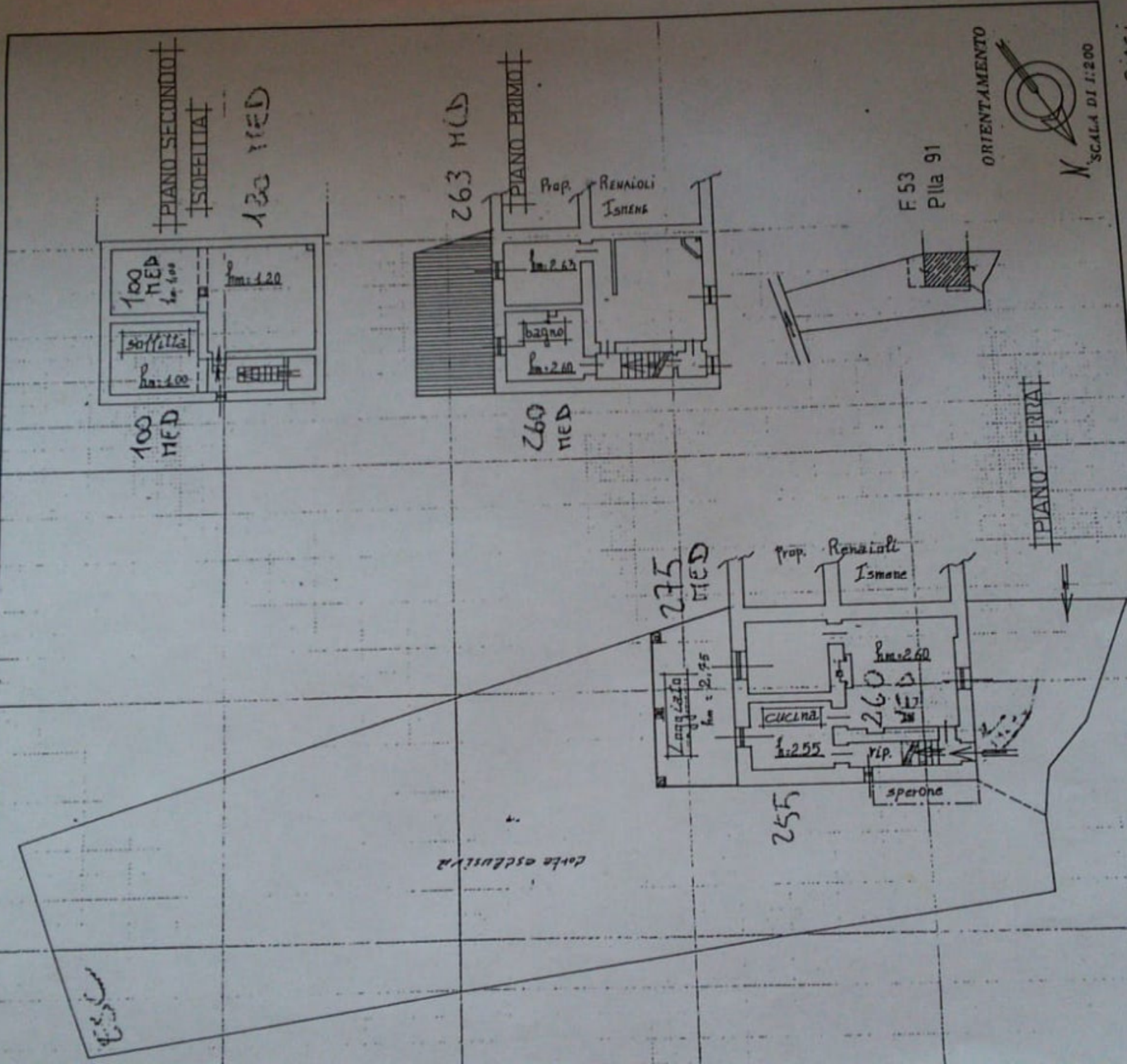

Compilata dal GEOMETRA BIAGI ALFREDO
Iscritto all'Albo dei GEOMETRI
della Provincia di GROSSETO
DATA 9/1/1987
Firma: Biagi Alfi

SPAZIO RISERVATO PER LE ANNOTAZIONI D'UFFICIO

53
{ 91/1
91/2

DATA
PROT. N°